

ESTE DOCUMENTO NO TIENE CARACTER CONTRACTUAL Y PUEDE SER MODIFICADO TÉCNICAMENTE POR EL ARQUITECTO DIRECTOR DE LA OBRA

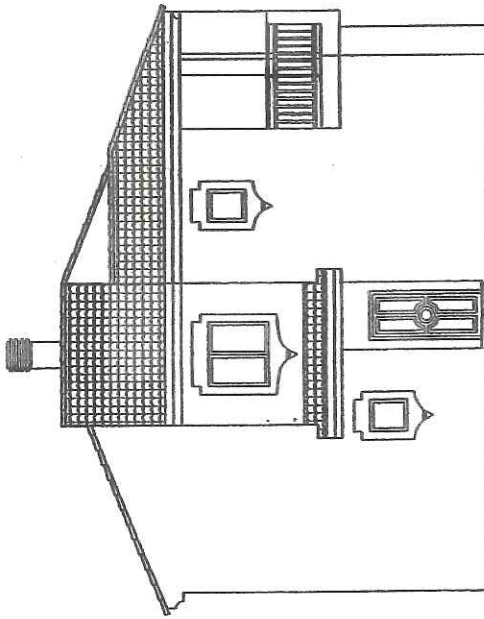

ALZADOS LATERALES

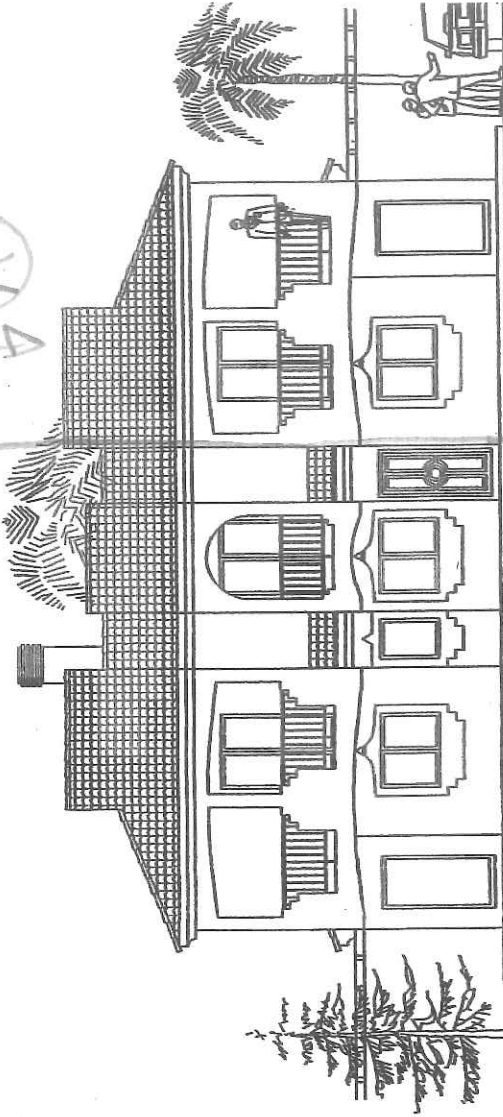

ALZADO PRINCIPAL

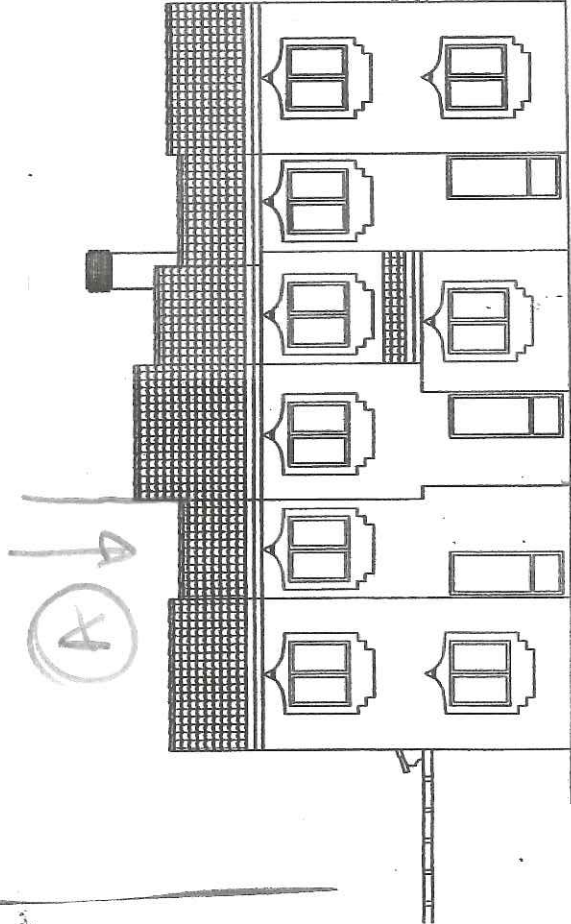

ALZADO POSTERIOR



PROYECTO BASICO DE:
6 VIVIENDAS

LOCALIDAD: PTO. DE MAZARRON (MURCIA)
PROMOTOR: SOCIEDAD DE INVERSIONES EL JUNCAL, S.L.

PROYECTO Nº 11.234

ALZADOS

MURCIA
ABRIL, 2.002

ESCALA
E/1:100

DR. ARQUITECTO DE BARRERA MARTINEZ